Audenge
Grandeur nature

DÉMOCRATIE ACTIVE

Participation citoyenne

Atelier citoyen du mardi 6 septembre

Introduction :

Mardi 6 Septembre 2023, 3 membres de l'atelier citoyen se sont réunis pour échanger autour des rencontres durables.

Les rencontres durables :

Genèse : En 2022, nous avons proposé à l'atelier de travailler sur une journée de mobilisation de l'ensemble des habitants concernant les sujets thématiques ressortis du questionnaire de 2020, sujets sur lesquels les habitants souhaitent être consultés.
Ce moment se voulait festif et rassembleur par l'atelier en y apportant de l'information et des conseils. En 2022 l'atelier citoyen a donc créé DEMAIN Mobilité, une après-midi consacrée à la mobilité avec de l'information, de la participation, des stands partenaires et des animations. Il a eu lieu un samedi après-midi au mois d'octobre lors de la semaine européenne du développement durable.

A la suite de l'événement de 2022, nous avons évalué tous ensemble l'événement et nous avons échangé sur les axes d'amélioration pour 2023.

En 2023, il a donc été convenu avec l'atelier citoyen des nouveautés et d'une thématique autour des déchets en prévision de l'obligation du tri des biodéchets, à partir de janvier 2024.

L'événement a donc lieu le 8 octobre est proposera le programme suivant :

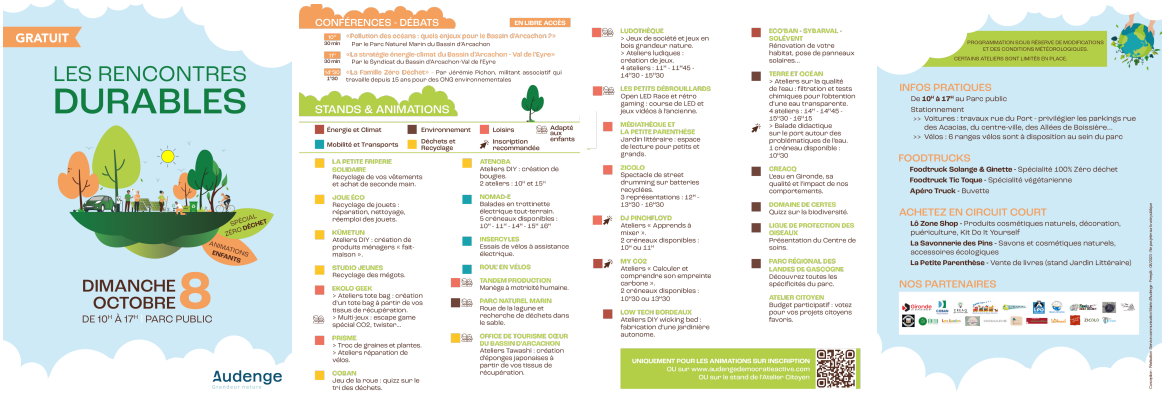

Nous avons échangé sur l'ensemble du programme proposé, l'atelier nous a questionnés sur certains partenaires et a demandé des explications supplémentaires sur certaines animations proposées.

Nous avons également échangé sur le plan du site et l'installation des stands le jour de la manifestation.

L'événement paraît cohérent et intéressant vis-à -vis du travail et de la demande de l'atelier tout au long de l'année. L'occasion de faire le point sur la charte de l'éco-événement, issu d'un travail de l'atelier et co-réalisé avec les agents municipaux en charge de l'événementiel. Cette charte doit encore être proposée et validée avant diffusion à l'ensemble de la population.

Calendrier de fin d'année :

Nous avons échangé sur toutes les réunions de fin d'année.

> 3 octobre : Atelier journée du 8 octobre / Rencontre avec les ambassadeurs du tri de la COBAN en prévision des rencontres durables

> 8 octobre : Les rencontres durables / Attention arrivée entre 8h30 et 9h pour la préparation des stands

> 10 octobre : Atelier citoyen bilan et évaluation des actions de l'année et prévision 2024 / *Attention : Changement de salle rendez-vous à la maison des associations*

> 11 octobre : Réunion publique : Plan des modes actifs et modification de la vitesse / Rencontre avec le bureau d'étude suite aux remarques de l'atelier citoyen de présenter les projets à l'ensemble de la population.

> 17 octobre : Réunion publique de lancement de la consultation du PLU

> 7 novembre : 1ère réunion de quartier
> 14 novembre : 2nd réunion de quartier
> 28 novembre : 3ème réunion de quartier
> 29 novembre : 4ème réunion de quartier

En prévision de la fin d'année n'hésitez pas à faire vos retours et votre bilan de l'année 2023.